

Beni storico - culturali

- Beni culturali con decreto di vincolo (dlgs 42/2004)
- Beni culturali con più di 50 anni
- Areali di rischio archeologico
- Aree a rischio archeologico (100 ml chiese e luoghi di culto di antica fondazione)
- Nuclei di antica formazione

Vincoli ambientali e paesaggistici

- Fiumi torrenti e corsi d'acqua pubblici e relative sponde
- Aree boscate (PIF) - soggetti a salvaguardia o tutele di cui a lett. g) c.1 art. 142 D.lgs. 42/04 , D.lgs. 34/2018, l.r. 31/2008, r.r 5/2007
- Area di rispetto dei corsi d'acqua tutelati (150 m)
- Dichiarazione di notevole interesse pubblico dell'ambito dell'Abbazia e del paesaggio agrario (D.g.r. n. 8/9901 del 22/07/2009, ai sensi dell'art 136, lett c) e d) d.Lgs 42/2004)
- Parco Regionale delle Groane (l.r. 39 del 28/12/2017)

Componente geologica, idrogeologica e sismica a supporto del PGT

- Classe di fattibilità IV
- Area interessata da vincolo idrogeologico
- Area di frana attiva
- fasce di rispetto del reticolo idrico
- Zona di tutela assoluta delle opere di captazione ad uso idropotabile D.Lgs. 152/2006
- Zona di rispetto delle opere di captazione ad uso idropotabile D.Lgs. 152/2006

Altri vincoli e fasce di rispetto

- Ferrovia
- fascia di rispetto ferrovia
- Elettrodotti con distanza di prima approssimazione (indicativa)
- Metanodotto
- Fascia di rispetto metanodotto
- Fascia di rispetto cimiteriale

Comune di Vertemate con Minoprio
Provincia di Como

PGT

Documento di Piano

A 2.4.1

Vincoli esistenti

Scala 1:5.000

modificata a seguito di controdeduzione
alle osservazioni e ai pareri pervenuti

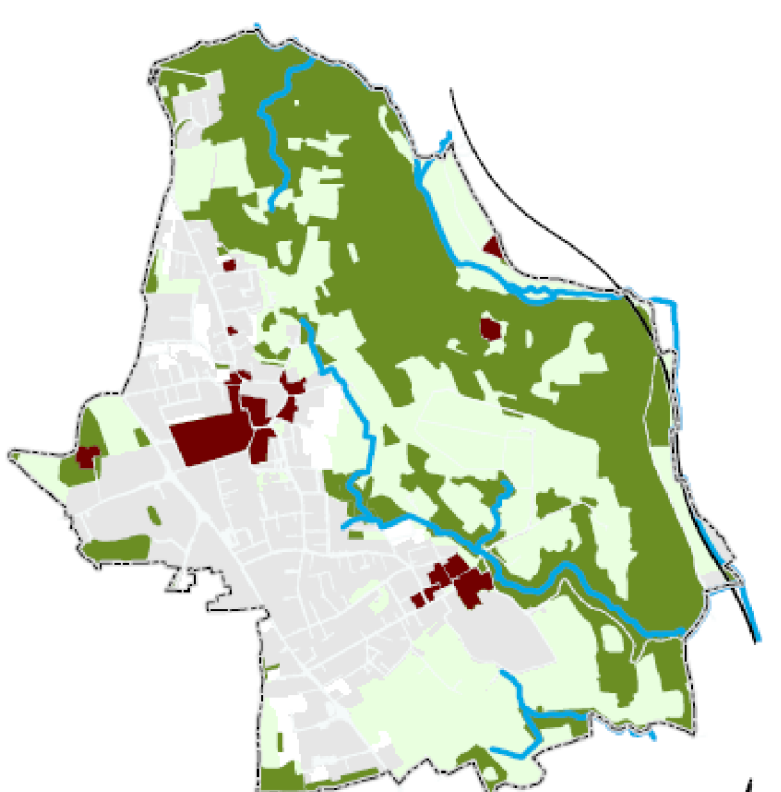

Professionista incaricato:
architetto Fabrizio Ottolini

febbraio 2024